

**Ufficio Provinciale di MILANO**  
**Ricevuta di Avvenuta Dichiarazione di Fabbriato Urbano**

Data: 22/12/2011  
 Ora: 10.58.39  
 pag: 1 di 2

Catasto Fabbricati

Protocollo n.: M11368086	Comune di LIMBIATE (Codice: C1P)	Ditta n.: I di 1
Codice di Ricontr.: 0006A076X	Tipo Mappale n.: 360920/2011	Intestati n.: 1
	Causale: COSTITUZIONE	Unità a destinazione ordinaria n.: 8
		Unità a dest. speciale e particolare n.: -
		Unità in costruzione n.: 8

**INTESTAZIONE - TITOLO**

Dati Anagrafici	C.F.
1. COMUNE DI LIMBIATE con sede in LIMBIATE, Proprieta' per 1/1	83005620154

**UNITA' IMMOBILIARI**

Identificativo catastale										Dati di classamento proposti			
Prog.	Op.	Sez. UR.	Foglio	Numero	Sub.	Ubicazione	ZC	Cat.	Cl.	Cons.	Sup. Cat.	Rendita	
1	C		39	597	2	PIAZZA ALDO MORO n. 1, p. T	U	C01	05	105	121	1670,22	
2	C		39	597	3	PIAZZA ALDO MORO n. 1, p. T	U	C01	05	101	113	1606,59	
3	C		39	597	4	PIAZZA ALDO MORO n. 1, p. T	U	C01	05	67	76	1065,76	
4	C		39	597	5	PIAZZA ALDO MORO n. 1, p. T	U	C01	05	55	67	874,88	
5	C		39	597	6	PIAZZA ALDO MORO n. 1, p. T	U	A10	02	5	80	1755,95	
6	C		39	597	7	PIAZZA ALDO MORO n. 1, p. 1	U	A10	02	15,5	349	5443,46	
7	C		39	597	8	PIAZZA ALDO MORO n. 1, p. 1-T	U	A10	02	11,5	269	4038,69	
8	C		39	597	9	PIAZZA ALDO MORO n. 1, p. 2	U	B04	01	1480	403	764,36	

**Agenzia del Territorio  
CATASTO FABBRICATI  
Ufficio Provinciale di  
Milano**

Dichiarazione protocollo n. \_\_\_\_\_ del \_\_\_\_\_  
Planimetria di u.i.u. in Comune di Limbiate  
Piazza Aldo Moro

civ. 1

Identificativi Catastali:  
Sezione:  
Foglio: 39  
Particella: 597  
Subalterno: 7

Compilata da:  
Gusella Fabio

Iscritto all'albo:  
Geometri

Prov. Monza E Brianza

N. 1056

Scheda n. 1

Scala 1:200



**PIANO PRIMO h. 3.00 m**

affaccio su Piazza Aldo Moro

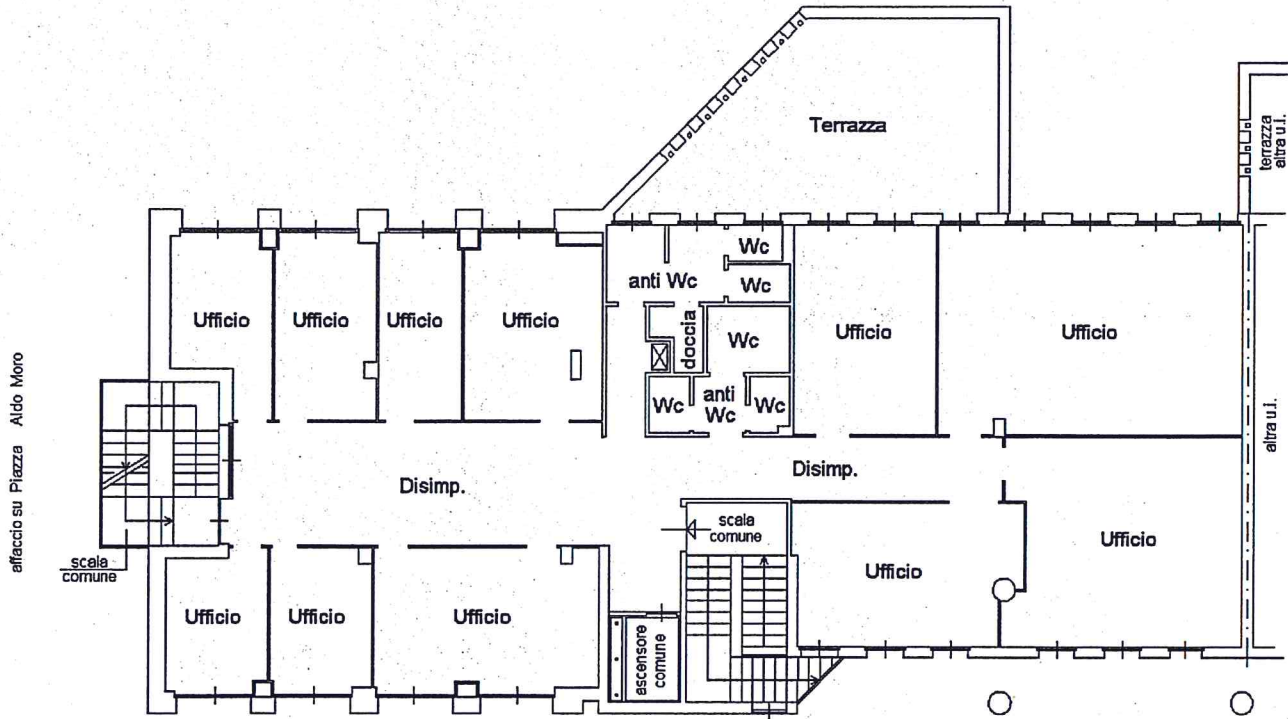

affaccio verso Via Benedetto Croce





10802700006612

**Dati proprietario**

Nome e cognome -  
 Ragione sociale **Comune di Limbiate**  
 Indirizzo **via Monte Bianco**  
 N. civico **2**  
 Comune **LIMBIATE**  
 Provincia **MB**  
 C.A.P. **20812**  
 Codice fiscale / Partita IVA **83005620154**  
 Telefono **0299097362**

**Catasto Energetico Edifici Regionale**

Codice identificativo **108027 - 000066 / 12**  
 Registrato il **21/01/2012**  
 Valido fino al **21/01/2022**

**Dati Soggetto certificatore**

Nome e cognome **Giuseppe Laguna**  
 Numero di accreditamento **13699**

**Dati catastali**

Comune catastale	LIMBIATE	Sezione	Foglio	39	Particella	597
Subalterni da	a	da	a	da	a	
7						

**Dati edificio**

Provincia **Monza e Brianza**  
 Comune **LIMBIATE**  
 Indirizzo **PIAZZA ALDO MORO, 1**  
 Periodo di attivazione dell'impianto **15 ottobre - 15 aprile**  
 Gradi giorno **2421[Gg]**  
 Categoria dell'edificio **E.2**  
 Anno di costruzione **1977-1992**  
 Superficie utile **300.73 [m<sup>2</sup>]**  
 Superficie disperdente (S) **297.14 [m<sup>2</sup>]**  
 Volume lordo riscaldato (V) **1189.59 [m<sup>3</sup>]**  
 Rapporto S/V **0.25 [m<sup>2</sup>]**  
 Progettista architettonico **N.D.**  
 Progettista impianto termico **N.D.**  
 Costruttore **N.D.**

**Mappa**

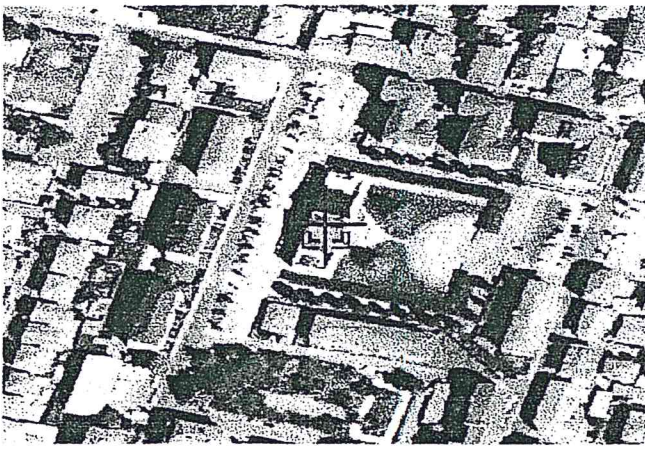

**Classe energetica - EP<sub>n</sub> Zona climatica E**

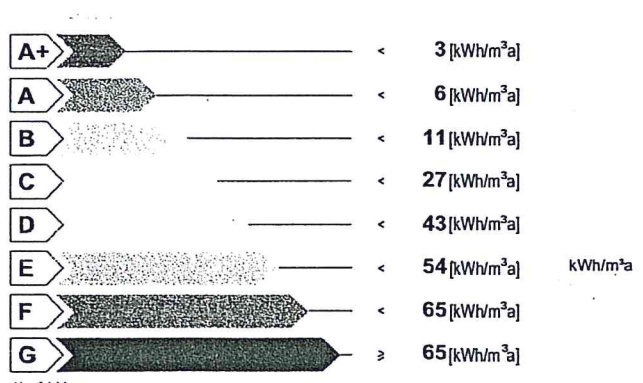

Alto fabbisogno  
 Valore limite del fabbisogno per la climatizzazione invernale: **11.76 [kWh/m<sup>2</sup>a]**

**Classe energetica - ET<sub>c</sub>**

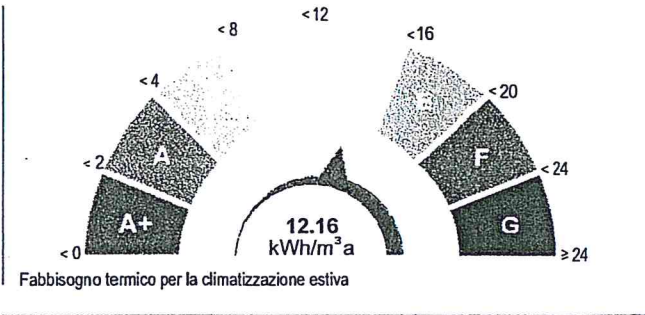

**Richiesta rilascio targa energetica**

Secondo quanto sancito al punto 11 della DGR VIII/5018 e s.m.i., si richiede, all'Organismo di accreditamento, il rilascio della targa

**Emissioni di gas ad effetto serra in atmosfera - Co<sub>2,eq</sub>**



ATTESTATO DI CERTIFICAZIONE ENERGETICA valido fino al 21/01/2022



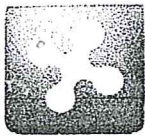

Indicatori di prestazione energetica

<b>Fabbisogno annuo di energia termica</b>	
Climatizzazione invernale $ET_H$	28.41 [kWh/m <sup>2</sup> a]
Climatizzazione estiva $ET_C$	12.16 [kWh/m <sup>2</sup> a]
Acqua calda sanitaria $ET_W$	0.00 [kWh/m <sup>2</sup> a]
<b>Fabbisogno di energia primaria</b>	
Climatizzazione invernale $EP_H$	35.61 [kWh/m <sup>2</sup> a]
Climatizzazione estiva $EP_C$	[kWh/m <sup>2</sup> a]
Acqua calda sanitaria $EP_W$	0.00 [kWh/m <sup>2</sup> a]
<b>Contributi</b>	
Fonti rinnovabili $EP_{FER}$	0.00 [kWh/m <sup>2</sup> a]
<b>Efficienze medie</b>	
Riscaldamento $\epsilon_{gh,yr}$	80.00 [%]
Acqua calda sanitaria $\epsilon_{gh,yr}$	0.00 [%]
Riscaldamento + Acqua calda sanitaria $\epsilon_{gh,yr}$	80.00 [%]
<b>Totale per usi termici <math>EP_T</math></b>	<b>35.61 [kWh/m<sup>2</sup>a]</b>
<b>Altri usi energetici</b>	
Illuminazione $EP_L$	0.00 [kWh/m <sup>2</sup> a]

Specifiche impianto termico

Tipologia impianto	Riscaldamento	ACS	Combinato
<b>Sistema di generazione</b>			
<input checked="" type="checkbox"/> tradizionale			
<input type="checkbox"/> multistadio o modulante			
numero generatori	1		
potenza termica nom. al focolare	186.00		
combustibile utilizzato	Gas naturale		
<input type="checkbox"/> condensazione			
<input type="checkbox"/> multistadio o modulante			
numero generatori			
potenza termica nom. al focolare			
combustibile utilizzato			
<input type="checkbox"/> pompe di calore			
numero generatori			
C.O.P. / G.U.E.			
combustibile utilizzato			
<input type="checkbox"/> teleriscaldamento			
combustibile utilizzato			
<input type="checkbox"/> cogenerazione			
consumo nom. di combustibile			
combustibile utilizzato			
<input type="checkbox"/> ad alimentazione elettrica			
potenza elettrica assorbita			
<input type="checkbox"/> altro (si veda campo note)			

Possibili interventi migliorativi del sistema edificio impianto termico

Intervento	Superficie interessata [m <sup>2</sup> ]	Prestazioni U [W/m <sup>2</sup> K] η [%]	Risparmio EP <sub>H</sub> [%]	Priorità intervento	Classe energetica raggiunta	Riduzione CO <sub>2,eq</sub> [%]
Involucro	Coibentazione delle strutture opache verticali rivolte verso l'esterno					
	Coibentazione delle strutture opache verticali rivolte verso ambienti non riscaldati					
	Coibentazione delle strutture opache orizzontali rivolte verso l'esterno					
	Coibentazione delle strutture opache orizzontali rivolte verso ambienti non riscaldati					
	Coibentazione della copertura					
	Sostituzione delle chiusure trasparenti comprensive di infissi rivolte verso l'esterno					
Impianto	Sostituzione generatore di calore					
	Sostituzione/adeguamento del sistema di distribuzione					
	Sostituzione del sistema di emissione					
	Installazione/sostituzione VMC					
FER	Installazione impianto solare termico					
	Installazione impianto solare fotovoltaico					
TOT.	Sommatoria di tutti gli interventi ipotizzati					

Note La priorità degli interventi relativi alle caselle non compilate è trascurabile.

Note

Firma

Il Soggetto certificatore dichiara sotto la propria responsabilità - a norma degli artt. 46 e 47 del d.p.r. N. 445/2000 - e nella consapevolezza che le dichiarazioni mendaci e la falsità in atti sono punite ai sensi del codice penale e delle leggi speciali in materia, di aver redatto il presente attestato in conformità alla DGR n.VIII/5018 e s.m.i..



Il presente attestato documenta l'avvenuto pagamento, da parte del Soggetto certificatore incaricato, del contributo di euro 10,00 dovuto all'Organismo regionale di Certificazione e ha stesso valore di ricevuta del Catasto Energetico Edifici Regionale.



10802700006612

valido fino al 21/01/2022

ATTESTATO DI CERTIFICAZIONE ENERGETICA